

# Dossier technique

## La MAVA



INFORMATIONS PRATIQUES POUR UNE MEILLEURE UTILISATION DE LA SALLE DE SPECTACLE

# Sommaire

1. Présentation de la structure
2. Présentation de la salle de spectacle
3. L'installation électrique et le matériel d'éclairage
4. Equipement pour le son
5. Informations pratiques

# Présentation de la structure

- ▶ La MAVA (la Maison de l'Art Vivant en Amateur) est une structure de 1200m<sup>2</sup> construite sur une ancienne friche industrielle au 34 de la rue du Long Pot à Lille-Fives, à proximité de la station de métro « Fives » et des commerces alimentaires du centre ville.
- ▶ La MAVA est constituée d'une salle de spectacle de 76 places assises, d'une scène de 44 m<sup>2</sup>, d'une régie, d'une loge pour les artistes, d'une salle d'attente et de réception pour le public lors des spectacles, d'un jardin extérieur et d'une salle de danse.
- ▶ Il n'y a pas de parking privé mais il est possible de décharger les décors sur l'une des 2 places réservées à cet effet devant la porte cochère de service de l'établissement.



Entrée public

# Présentation de la structure



## Porte de service

Entrée des artistes et des décors



## Salle de spectacle

Gradins, bancs, matelas, coussins



## Scène

Plateau et coulisses, pendrillons et rideau patience à ouverture manuelle

# Présentation de la structure



## Salle annexe

Salle de cours utilisée comme salle d'attente et de bar lors des spectacles



## Les loges

Pièce destinée aux artistes avec point d'eau et toilettes d'une capacité de 6 personnes



## Le jardin

Espace vert clos et privatif permettant réceptions et spectacles

# Présentation de la salle de spectacle

La salle de 150 m<sup>2</sup> environ est composée de 4 espaces distincts :

- un espace pour le public pouvant recevoir dans de bonnes conditions de visibilité 76 personnes assises
- un proscenium de 3m80 x 8m80
- une régie ouverte et équipée à 10m50 de la scène
- un plateau en contre-bas de 50 m<sup>2</sup> avec la scène et des coulisses à cour et à jardin

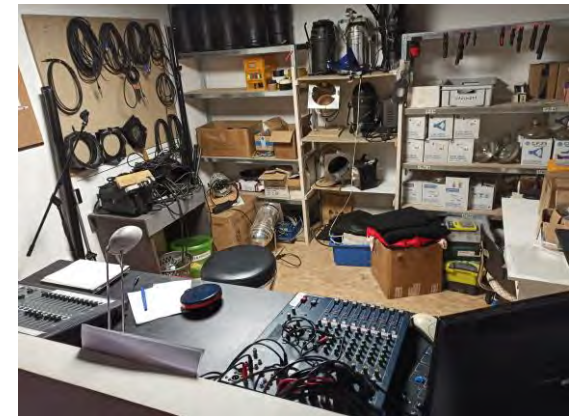

# Présentation de la salle de spectacle

## Plan de la scène

Tapis de scène polyvalent Harlequin Standfast en vinyl noir

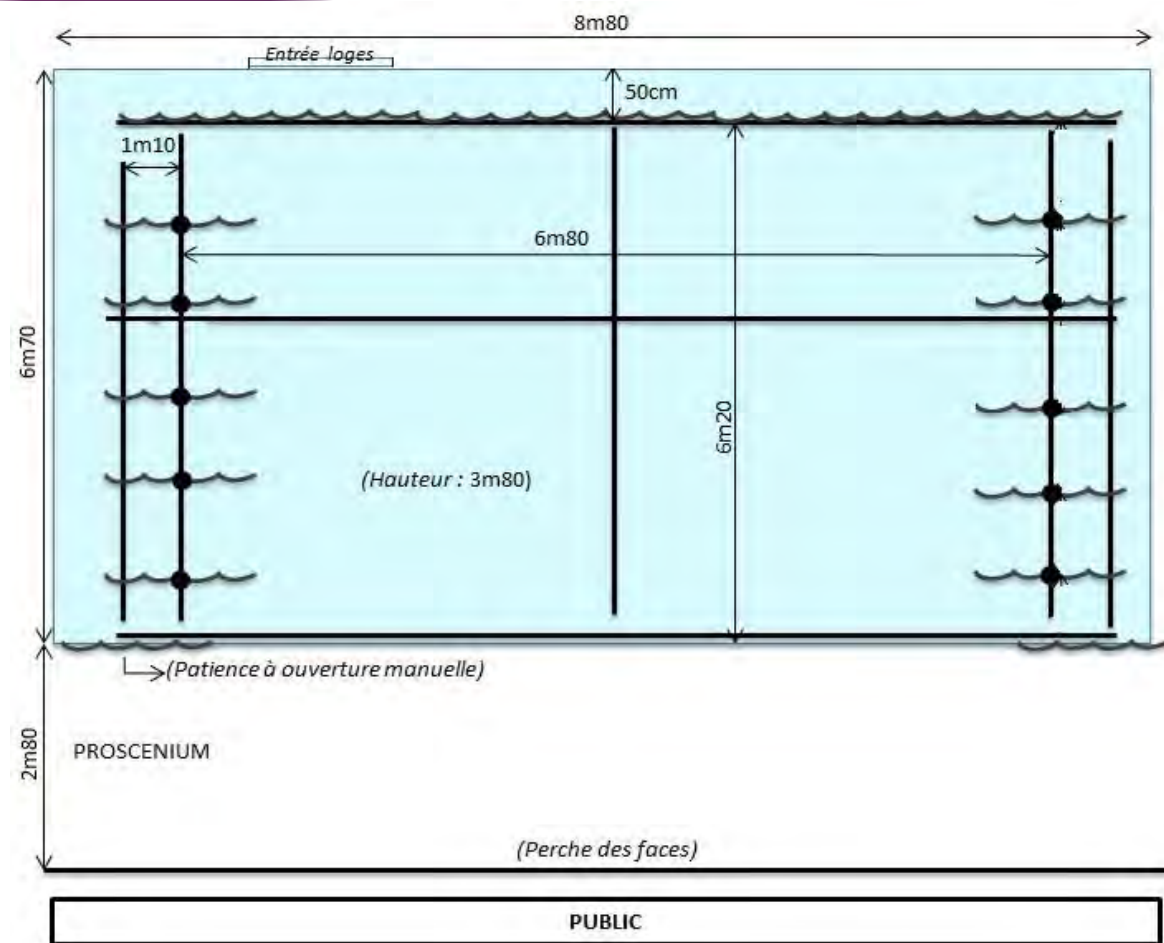

# Installation électrique et matériel lumière

## Installation électrique de la scène

La scène est équipée de 22 prises électriques (au niveau des cintres) identifiées par des numéros et des couleurs pour mieux les retrouver dans le local technique au niveau des blocs de puissance

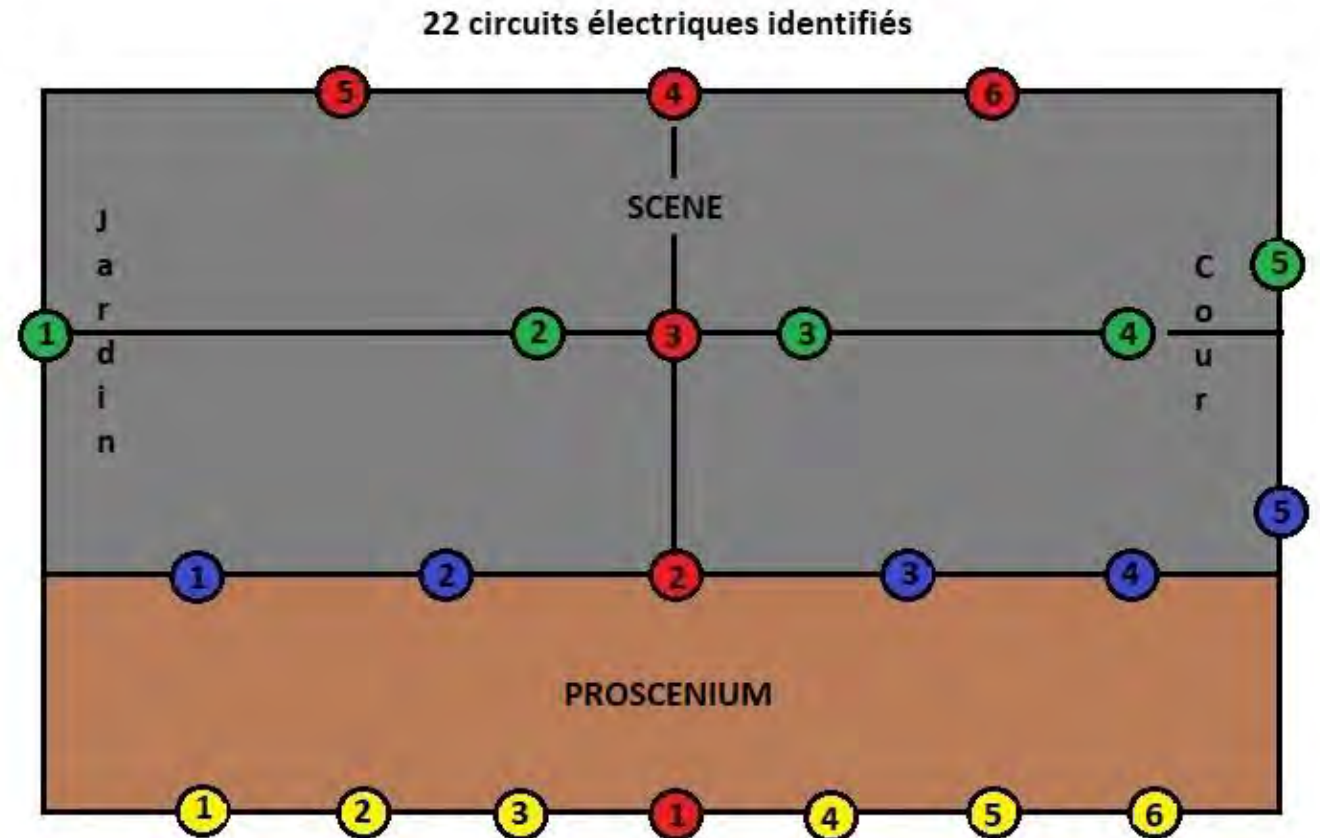



# Installation électrique et matériel lumière

## Matériel lumière

La MAVA met à la disposition des troupes souhaitant occuper la salle, un matériel complet et de qualité pour leurs créations lumières. Un régisseur du théâtre sera présent pour l'**accueil** et pourra proposer son aide pour l'**installation** des projecteurs selon le plan feu déposé préalablement par les compagnies et pour la conduite de la scénographie lumière pendant le spectacle.

# Installation électrique et matériel lumière

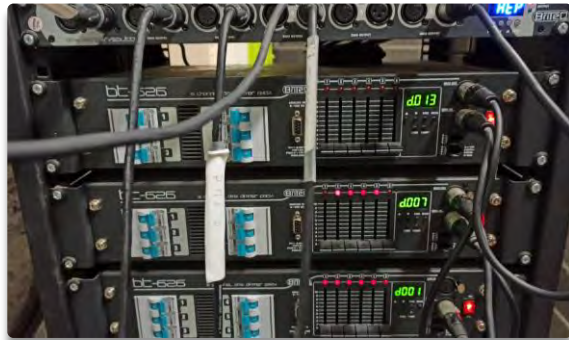

## Gradateurs & Splitter

- 3 blocs de puissance de 6 canaux (soit 18 canaux)
- 1 Splitter DMX
- 4 câbles DMX sur scène



## Console lumière

- Pupitre lumière DMX
- 24 canaux
- 48 scènes programmables



## Projecteurs

- 28 PAR64 ; lampes CP 60, 61, 62, 95
- 8 PC1000w et 3 PC600w
- 2 Découpes
- 4 PAR64 Led

# Equipement pour le son

- ▶ Table de mixage YAMAHA de 8 pistes (prises XLR 3 branches et prises Jack)
- ▶ Contrôleur MIDI AKAI
- ▶ Ampli Mc CRYPT
- ▶ 2 Enceintes sur pied connexion câbles Speakon
- ▶ Multipaire boîtier XLR 24-4 sur la scène
- ▶ 2 Micros (dont 1 filaire)



# Informations pratiques

- ▶ Directeur de l'établissement : M. Jean-François NOWAKOWSKI
- ▶ Adresse : La MAVA 34 rue du long Pot 59800 Lille
- ▶ Numéro téléphone : 09 67 82 99 05
- ▶ Adresse mail : [contact@lamava.fr](mailto:contact@lamava.fr)
- ▶ Adresse mail régisseur : [regielamava@gmail.com](mailto:regielamava@gmail.com)
- ▶ Site web : <http://www.lamava.fr>